

求人申込書

どちらかに✓を付けてください。

県歯 HP に 掲載する

掲載しない

受付 令和 年 月 日

診療所名 (事業者名)	ファミリー歯科美濃加茂おとなこども矯正												
院長名	渡辺勇人						所属地域歯会名(加茂)						
所在地 (就業場所)	〒 505 — 0041 岐阜県美濃加茂市太田町 2597-6												
電話	〈 0574 〉 25 — 0055												
職種 (業務内容)	歯科助手・受付						雇用形態	常勤					
契約期間	期間の定めなし・有(年)						試用期間	無・有(月)					
求人者の 最終学歴	高校卒業もしくは同等以上			求人者の 必要な 経験	なし			求人者の 必要な 免許資格	なし				
診療時間	月	火	水	木	金	土	日	休日・備考					
9時30分～13時	○	○	○	/	○	○	/	祝日週は木曜日診療 △は17時30分まで					
14時～18時	○	○	○	/	○	△	/						
就業時間	9時～18時			休憩時間	13時～14時								
時間外労働	有(月平均 5時間くらい)・無			就業規則	有・無								
受動喫煙防止措置の状況	敷地内禁煙			特定屋外喫煙場所の設置	有・無								
給与	190,000						福利厚生 (該当に✓を付けて下さい)						
基準初任給(税込み)	円						加入健康保険						
(基本給	円+資格手当						<input checked="" type="checkbox"/> 歯科医師国保						
諸手当	円						<input checked="" type="checkbox"/> 社会保険						
.	円						<input type="checkbox"/> 国民健康保険						
.	円						その他加入保険						
.	円						<input checked="" type="checkbox"/> 労働保険(雇用保険+労災保険)						
・ 通勤手当	距離に応じて			円			<input checked="" type="checkbox"/> 厚生年金保険						
・ 時間外手当(時間当たり)	時給×1.25			円			<input type="checkbox"/> その他()						
定期昇給	年	回		研修会等				<input checked="" type="checkbox"/> 有	<input type="checkbox"/> 無				
賞与	年	回(合計		か月分)				慰安旅行				<input type="checkbox"/> 有	<input checked="" type="checkbox"/> 無
退職金	有	(最低資格		年以上)				給食				<input type="checkbox"/> 有	<input checked="" type="checkbox"/> 無
・ 無							その他()						
パートの場合	時給			円									
その他	既卒の場合能力に応じて給与決定します						医院の見学						
							<input checked="" type="checkbox"/> 有 <input type="checkbox"/> 無						

岐阜県歯科医師会歯科医療従事者無料職業紹介所
〒500-8486 岐阜市加納城南通り1-18 TEL(058)274-6116
(岐阜県口腔保健センター、岐阜県歯科医師会館内)

【自院紹介】

1. 医院構成

歯科医師	2	名(うち非常勤	1	名)	歯科技工士	0	名(うち非常勤	0	名)
歯科衛生士	2	名(うち非常勤	1	名)	歯科助手	3	名(うち非常勤	1	名)
受付	2	名(うち非常勤	1	名)	その他	1	名(うち非常勤	1	名)

2. 診療チェア台数 _____ 台

3. 医院の特徴・方針や学生に伝えたいこと・医院 HP や SNS 等

【ホームページアドレス】

<https://familyshika0055.com/>

【Instagram】



【当院の紹介】

「ファミリー歯科美濃加茂おとな子ども矯正」ではスタッフ第一主義を提唱しています。

治療時には患者様とのコミュニケーションを大切に、皆で温かい雰囲気づくりを心がけており、わからないことがあったら気軽に先輩に聞くことができます。



2023年7月3日にリニューアルオープンしました。

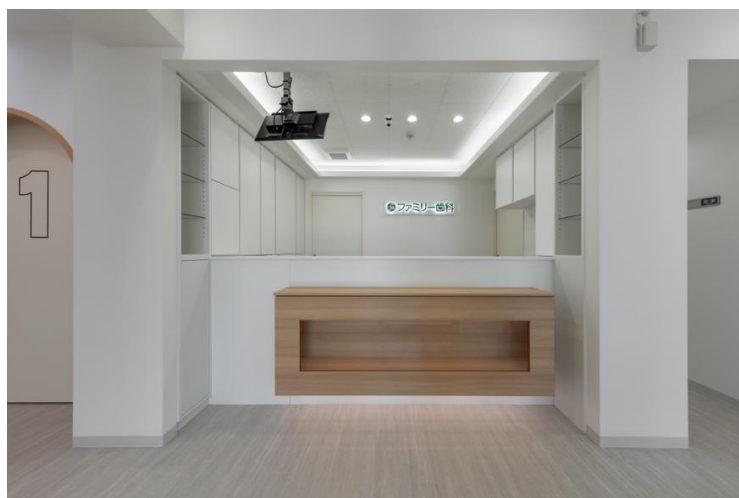

その時の内覧会の様子です。





【特徴】

- ① 1年目から有休消化 100%
充実した診療を行ってもらう為プライベートも充実させてほしいという思いから実現しました。
- ② 基本給が高く設定されている事、賞与3ヶ月
基本給は賞与に直結しますのでしっかり手取りを受け取ることができます。
賞与も夏1ヶ月・冬2ヶ月出ますのでプライベートの計画が立てやすいと思います。
- ③ 残業0への取り組み
まだ完全に0にはできていませんが、ラストのアポ時間を切って対応している最中で比較的少ない
歯科医院だと思えます。
- ④ 産休・育休取得可
今後結婚を考えられている方や現在家庭をお持ちの方も人生設計しやすいような働き方をめざしています。
- ⑤ 全室個室診療室
患者さんのプライバシーの保護はもちろん、診療を行う私達も人目を気にすることなく治療を進めて
いけます。個室の為に防犯カメラを設置して録音録画を行い何か起きた時の為に対応が取れるよう

になっています。



⑥ 丁寧な指導

最初はできない事はスタッフみんな理解しているため無理な事をさせることはありません。先輩スタッフが一人一人の成長速度にあったきめ細かい指導を行います。

⑦ セミナー参加費全額補助

質の高い治療をしていく為に必要な経費だと思っています。カウンセリングの技術・TCの手技・心理学等勉強したい方は是非利用してください。

⑧ 幅広い治療に携われる

本院では一般治療に加えて矯正・インプラント・歯周外科などに携わることができます。

上記以外でもし聞きたいことがありましたら遠慮なくお電話下さい。
一緒にお仕事できる事を楽しみにしています。



【交通：略図】(コピー貼付可)

J	高山・太多	線	美濃太田	駅下車	徒歩	3分
R		線		駅下車	徒歩	分
私		線		停下車	徒歩	分
鉄						
バス						

